

松代 まち歩きごはん

地元産の食材をふんだんに活かした料理で
おもてなしいたします。

オリジナリティあふれるお食事を美味しく、楽しく!

※六文銭食べ歩きチケットはご利用いただけません。
※価格は変更になる場合がございます。

C お食事処 うめたや



松代風土プレートセット 1,485円
営業時間 / 11:30 ~ 14:00
17:00 ~ 21:30 (LO)
定休日 / 不定休 (週半ば多い)
TEL.026-278-2174

D お休み処 日暮し庵



まつしろ定食 1,600円
営業時間 / 11:00 ~ 14:30 (LO14:00)
定休日 / 火曜日
TEL.026-278-3356

E ニュー街道一



あんかけ焼きそば (ドリンク付) 700円
営業時間 / 11:00 ~ 14:00
定休日 / 日曜日・祝日
TEL.026-278-2721

F 旅館定鑑堂



松代とろろ御膳 (要予約) 1,500円
営業時間 / 11:30 ~ 15:00
定休日 / 不定休
TEL.026-278-2045

G レストラン はなや



豊姫様の杏おこわ膳 1,600円
営業時間 / 11:00 ~ 16:00
お食事提供 11:30 ~ (LO13:50)
定休日 / 月曜日・火曜日
TEL.026-278-8743

H こむぎ亭



みそ煮込みうどん 1,265円
営業時間 / 11:30 ~ 15:00 (LO14:30)
17:00 ~ 21:00 (LO20:30)
定休日 / 水曜日
TEL.026-274-5536

I 竹風堂 松代店



麦とろ膳 1,430円
営業時間 / 飲食 10:00 ~ 18:00 (LO17:30)
売店 8:00 ~ 18:00
定休日 / 1月・2月のみ木曜日
TEL.026-278-1711

J 黄金の湯 松代荘



豚カツ御膳 (とろろ付) ※入浴付
1,750円 単品 1,300円
営業時間 / 11:30 ~ 14:00 (LO13:30)
定休日 / 年中無休
TEL.026-278-2596

K しんこきゅう(心幸食) 松代象山店



北信州を食らう! 野菜たっぷり定食
しんこきゅうを初めてあなたにおすすめ。
今だけ味あじめる。 1,870円
営業時間 / Lunch 11:30 ~ 15:00 (LO14:30)
Dinner 17:30 ~ 22:00 (LO21:30)
最終入店 20:00 まで
定休日 / 月曜日 (祝日の場合は営業) TEL.026-214-3108

L かがcafé コノハナサクヤ



りんごで育った信州牛のビーフシチュー
(9種の前菜・スープ・ごはん・サラダ・ドリンク付) 2,200円
営業時間 / 11:00 ~ 17:00
Dinner 18:00 ~ 22:00 (予約のみ)
休業日 / 不定休
TEL.026-214-7467

M Cafe Elephant Mountain



焼カレー (ミニサラダ付) 880円
かき氷 (いちごみるく) 980円
営業時間 / 4~9月 11:00 ~ 19:00 (LO18:30)
10~3月 11:00 ~ 18:00 (LO17:30)
定休日 / 火曜日
TEL.026-214-3674

N 樽鮓



とろろめし (要予約) 2,090円
とろろ丼 (1,210円) は予約不要
営業時間 / 11:30 ~ 14:00
17:00 ~ 22:00
定休日 / 月曜日 (祝日の場合は不定休)
TEL.026-278-5060

O 花の丸

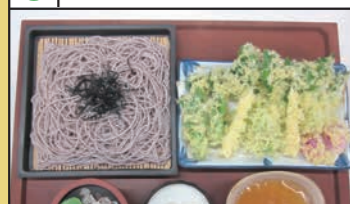

山菜天ざるそば 1,500円
営業時間 / 11:00 ~ 14:00
定休日 / 火曜日
TEL.026-278-8595

P 焼肉処 松龍苑



上カルビ 1,800円
営業時間 / 16:00 ~ 22:00
定休日 / 水曜日
TEL.026-247-8929

Q ロイヤルホテル長野

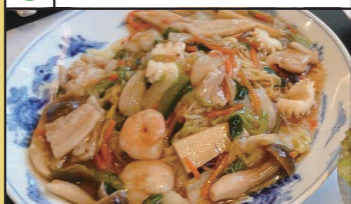

五目焼きそば (サラダ・スープ・デザート付) 1,200円
営業時間 / 12:00 ~ 14:00 (LO13:30)
定休日 / ホテル特定日 (要確認)
TEL.026-278-1811

お問い合わせ 信州松代観光協会 TEL.026-278-3366 〒381-1231 長野県長野市松代町松代 4-1 (真田宝物館隣)
<https://www.matsushiro-kankou.com>

信州まつしろ

食べ歩きガイド

ぶらっと
散策!



お得に
巡ろう



パンフレットを片手に
松代を散策しながら
「六文銭食べ歩きチケット」で
松代の名物を
町内14店舗で
お求めいただけます。

六文銭食べ歩きチケット
料金：600円
専用チケットは松代観光協会でお求め
いただけます。
※詳しくは裏面をご覧ください。

六文銭食べ歩きチケット
実施期間 / 2023年4月1日(土) ~ 2024年3月31日(日)
(※12/29~1/3は除く)

六文銭食べ歩きチケット(1枚600円)を買って、松代を食べ歩こう!!

六文銭 食べ歩きチケット

実施期間/2023年4月1日(土)~2024年3月31日(日) ※12/29~1/3は除く

松代を散策しながら、以下の店舗で松代名物をお求めいただけます。
各商品の●の数だけシールをはがし、商品と引き換えできます。

※おひとり様、1店舗1品ずつのご利用をお願いいたします。



六文銭がシールになっています

専用チケットは信州松代観光協会でお求めいただけます。

1 角屋本店
松代三山最中
営業時間/8:00~19:00
定休日/火曜日・隔週水曜日
TEL.026-278-2118
一文

2 お休み処 日暮し庵
テイクアウトソフトドリンク
営業時間/11:00~14:30 (LO14:00)
定休日/火曜日
TEL.026-278-3356
三文

3 象山神社
ちえもち ※社殿左前の授与所で交換
営業時間/9:00~16:00
定休日/無休
TEL.026-278-2461
二文

4 喫茶 Gallery 象庵
手作りクッキー(1袋3枚入)
営業時間/10:00~17:00
定休日/火曜日(祝日の場合は翌日)
TEL.080-1101-9955
一文

5 つたや本店
松代せんべい(1袋6枚入)
営業時間/8:30~19:00
定休日/無休
TEL.026-278-2005
一文

6 ファッションパーク カヤマ
松代焼2種より1個 (楊枝立・鳩の箸置)
営業時間/9:00~18:30
定休日/1月1日
TEL.026-278-2167
二文

7 松代まち歩きセンター
松代まち歩きオリジナルエコバッグ
営業時間/9:00~17:00
定休日/水曜日(年末年始休)
TEL.026-285-0070
三文

8 大渡製菓舗
"松代城"どらやき (3種より1個) ※おひとり様1個に限ります
営業時間/8:30~18:00
定休日/水曜日
TEL.026-278-2244
一文

9 お食事処うめたや
しょうゆ豆(甘塩)
営業時間/11:30~14:00
※営業時間外は割烹の玄関で対応
定休日/不定休(過半ば多い)
TEL.026-278-2174
二文

10 パン屋 小坂
つぶあんぱん・こしあんぱん (どちらか1個)
営業時間/10:00~17:00(売り切れ次第閉店)
定休日/木曜日・日曜日・祝日
TEL.026-247-8982
一文

11 黄金の湯 松代荘
ソフトクリーム
営業時間/10:00~20:00
定休日/年中無休
TEL.026-278-2596
三文

12 おむすび CAFE
福儀おむすび・サーターアンダギー・ちんすこう(どれか1個)
営業時間/9:00~18:00
定休日/不定休
TEL.080-8107-6335
一文

13 歌月堂
杏クリームブッセ
営業時間/8:00~19:00
定休日/月曜日・日曜日
TEL.026-278-2084
一文

14 信州松代観光協会
信州松代観光協会オリジナルクリアファイル
営業時間/9:00~17:00
休業日/12/29~1/3
TEL.026-278-3366
二文

